

I JORNADAS DE SEGURIDAD Y SALUD LABORAL EN EL
SECTOR AGROALIMENTARIO. TENERIFE 13 Y 14
NOVIEMBRE 2008

EVOLUCIÓN DE LA SINIESTRALIDAD EN EL SECTOR AGRARIO

UNIÓN DE PEQUEÑOS AGRICULTORES Y GANADEROS



ASPECTOS FUNDAMENTALES DE LA SINIESTRALIDAD EN EL SECTOR AGRARIO

1. CARACTERÍSTICAS GENERALES DEL SECTOR.
2. RIESGOS SECTOR AGRARIO
3. DATOS DE SINIESTRALIDAD
4. PRINCIPALES DIFICULTADES ANTE LA PREVENCIÓN DE RIESGOS LABORALES.
5. PROPUESTAS DE MEJORA.



ASPECTOS DESTACADOS DEL SECTOR AGRARIO

- ENORME ATOMIZACIÓN DE LAS EMPRESAS AGRARIAS
- GRAN DIVERSIDAD DE TAREAS
- NECESIDAD DE MANO DE OBRA TEMPORAL Y URGENTE.
- TAREAS INCÓMODAS Y DE ESFUERZO FÍSICO
- MARGEN DE RENTABILIDAD ESCASO
- POBLACIÓN ACTIVA ENVEJECIDA
- GRAN DISPERSIÓN GEOGRÁFICA
- REDUCCIÓN DE LA POBLACIÓN ACTIVA

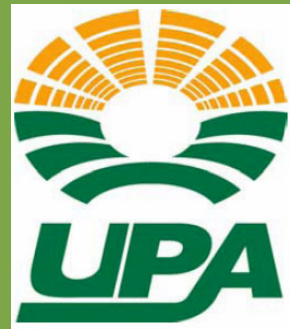

PRINCIPALES RIESGOS SECTOR AGRARIO

- DERIVADOS DEL USO DE LA MAQUINARIA AGRÍCOLA (Vuelco de tractor, toma de fuerza,..)
- DERIVADOS DEL USO DE PRODUCTOS FITOSANITARIOS (Almacenamiento, aplicación,..)
- DERIVADOS DEL MANEJO DE EXPLOTACIONES GANADERAS (Enfermedades animales, eliminación de cadáveres,..)
- DERIVADOS DEL ENTORNO Y EL LUGAR DE TRABAJO (Invernaderos, silos, almacenes,..)

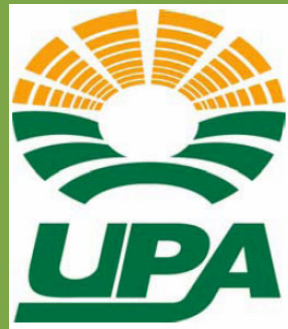

SINIESTRALIDAD EN EL SECTOR

IDEA INCORRECTA DE LAS ESTADÍSTICAS OFICIALES:

- ESCASA DECLARACIÓN Y REFLEJO DE
- ACCIDENTES. (Trabajadores autónomos, jubilados, inmigrantes,etc)
- PROBLEMAS EN LA DETECCIÓN DE ENFERMEDADES PROFESIONALES. (Desvío hacia sanidad general)

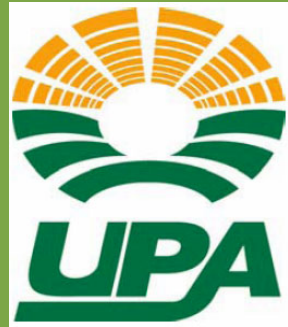

SINIESTRALIDAD EN EL SECTOR

- El año 2007 rompe una tendencia descendente de los accidentes.
- Parece que en el 2007 hay un trasvase de graves a leves.
- Preocupa especialmente el aumento de los accidentes mortales cuando la mayor parte de ellos no se reflejan en las estadísticas oficiales.

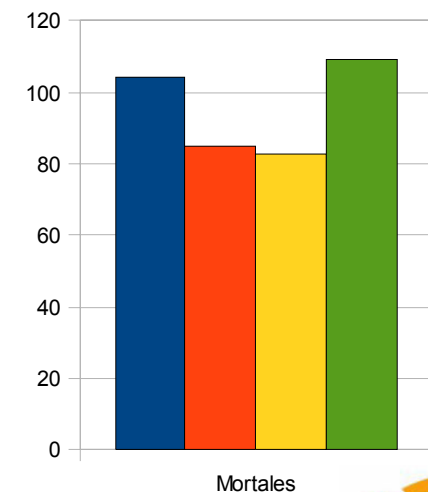
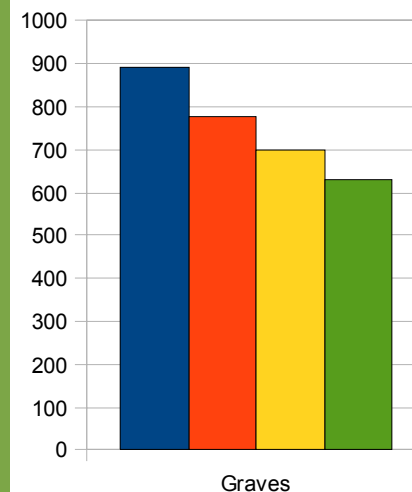
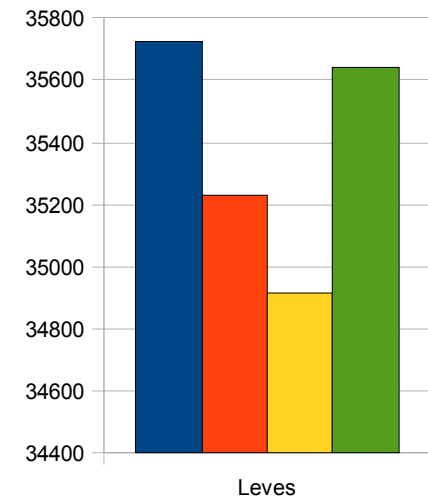
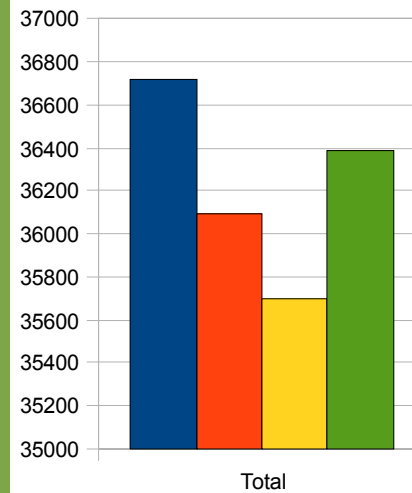

SINIESTRALIDAD EN EL SECTOR

- En el período enero-agosto 2008, el número total de accidentes registra un descenso del 4,8 % .
- Sin embargo este descenso se debe al menor número de accidentes leves, mientras que en el caso de los mortales se produce un aumento espectacular del 50%, pasando de 34 a 51 casos.
- En el caso de enfermedades profesionales se registran 261 casos en el sector agrario, frente a 199 en el mismo período de 2007, que representan alrededor del 2% del total de enfermedades profesionales.

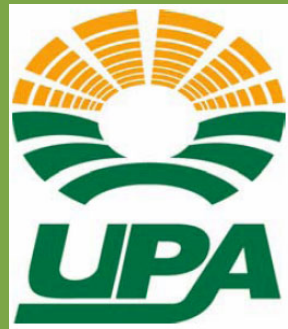

SINIESTRALIDAD EN EL SECTOR

EVOLUCIÓN NÚMERO OCUPADOS (miles de personas)

- El número de ocupados en la actividad agraria ha sufrido un descenso de más de 500,000 en las últimas décadas
- Esto supone una pérdida del 37 % de las personas que se dedicaban a esta actividad.
- En este mismo período el número de ocupados totales en España ha aumentado un 57%

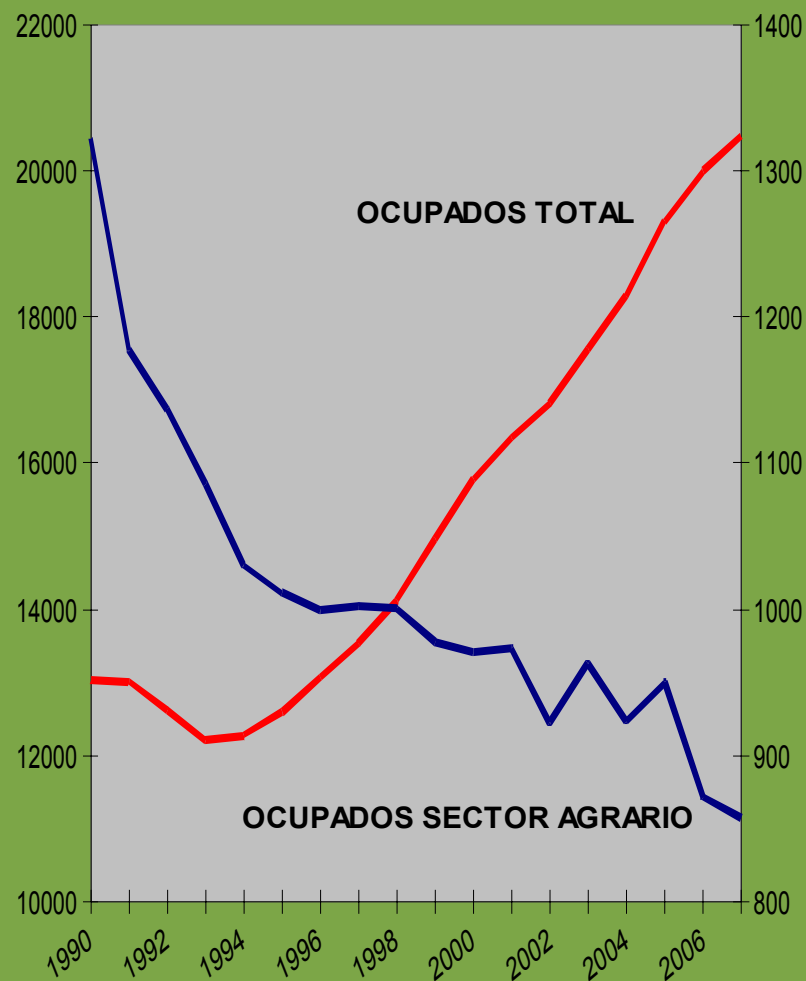

SINIESTRALIDAD EN EL SECTOR

ALGUNAS CONCLUSIONES

- A pesar del descenso de la población activa agraria y de las enormes carencias del método estadístico, el número de accidentes que se producen año tras año en el sector se mantiene en unos niveles muy altos.
- Los datos relativos al año 2007 rompen una tendencia a la baja, con un importante número de accidentes mortales, que se duplican en el 2008

VALOR 100 = VALOR AÑO 1991

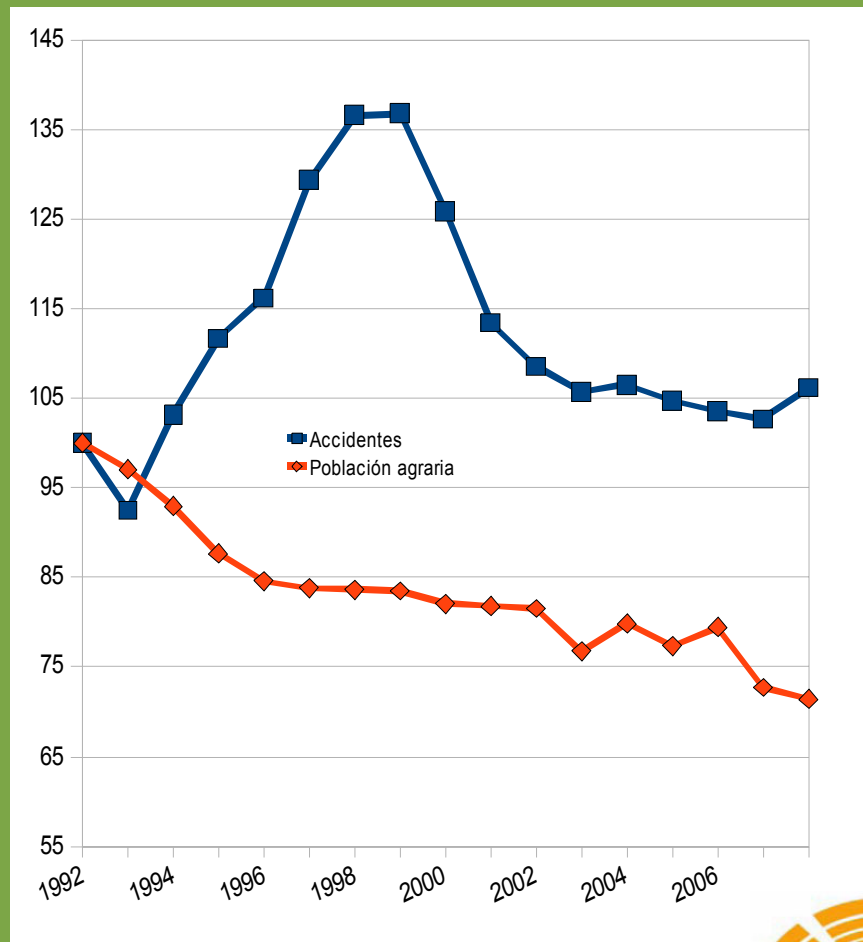

DIFICULTADES EN LA PREVENCIÓN EN EL SECTOR AGRARIO

- PROCESO CONTINUO DE REESTRUCTURACIÓN
- LA AGRICULTURA TRADICIONAL DE AUTOCONSUMO SE HA CONVERTIDO EN OTRA PREDOMINANTEMENTE EMPRESARIAL.
- ZONAS DE PRODUCCIÓN ORIENTADAS A LOS MERCADOS LOCALES.
- CON EXPLOTACIONES DE CARÁCTER FAMILIAR Y AUSENCIA DE TRABAJADORES EXTERNOS.

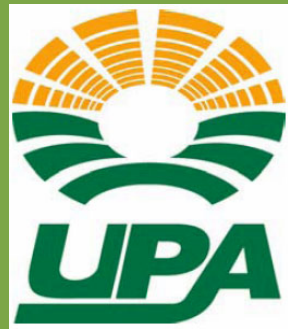

DIFICULTADES EN LA PREVENCIÓN EN EL SECTOR AGRARIO

•EXPLOTACIONES CON MENOR ORIENTACIÓN
PRODUCTIVA



ESCASA
CULTURA
PREVENTIVA

EDAD
AVANZADA
TITULAR

PROBLEMAS
RELEVO
GENERACIONAL

INESTABILIDAD
RENTAS



DIFICULTADES EN LA PREVENCIÓN EN EL SECTOR AGRARIO

•EXPLORACIONES ORIENTADAS AL MERCADO



MAYOR
DIMENSIONAMIENTO
EXPLORACIONES

MENTALIDAD
EMPRESARIAL

MAYOR
ESTABILIDAD
RENTAS



DIFICULTADES EN LA PREVENCIÓN EN EL SECTOR AGRARIO

PROBLEMAS ANTE LA APLICACIÓN DE LA LEY

- GRAN DESCONOCIMIENTO DE LAS OBLIGACIONES PREVENTIVAS.
- LEGISLACIÓN ESPECÍFICA DEL SECTOR EXCESIVA Y EN ALGUNOS CASOS INCOHERENTE CON LA RELATIVA A LA PREVENCIÓN.
- ESCASA ESPECIALIZACIÓN DE LOS SERVICIOS DE PREVENCIÓN AJENOS.
- SERVICIOS DE PREVENCIÓN MANCOMUNADOS MUY POCO EXTENDIDOS



PROPUESTAS DE MEJORA

- **MAYOR ESFUERZO EN LA TRASMISIÓN DE LA INFORMACIÓN A LOS EMPRESARIOS Y TRABAJADORES.**
- **MEJORA DE LA LEGISLACIÓN APLICABLE AL SECTOR AGRARIO:**
 - **PUESTA EN MARCHA DE LA CARTILLA INDIVIDUAL SANITARIA.**
 - **PLAN DE APOYO A LA INSTALACIÓN DE ESTRUCTURAS DE SEGURIDAD EN LOS TRACTORES**
 - **SIMPLIFICACIÓN Y CLARIFICACIÓN DE LA LEGISLACIÓN APLICABLE A LOS TRATAMIENTOS FITOSANITARIOS.**
- **APOYO A LA CONSTITUCIÓN DE SERVICIOS DE PREVENCIÓN MANCOMUNADOS A PARTIR DE LAS ORGANIZACIONES AGRARIAS**



• **MUCHAS GRACIAS**

